

# calice et patène du Docteur Morlanne

## Désignation

### Dénomination de l'objet :

Calice, patène

### Appellation d'usage :

Du Docteur Morlanne

### Titre courant :

Calice et patène du Docteur Morlanne

## Localisation

### Localisation :

Grand Est ; Moselle (57) ; Metz ; église Saint-Maximin

### Numéro INSEE de la commune :

57463

### Précision sur la localisation :

Anciennement région de : Lorraine

### Nom de l'édifice :

Église Saint-Maximin

### Référence Mérimée de l'édifice :

PA00106833

### Emplacement de l'œuvre dans l'édifice :

Sacristie

## Description

### Catégorie technique :

Orfèvrerie

### Matériaux et techniques d'interventions :

Argent : doré, repoussé

### Indexation iconographique normalisée :

Les instruments de la Passion : clous, raisin, blé

### Description de l'iconographie :

Fausse coupe et pied du calice ornés de raisin et de blé. La patène est décorée d'un IHS au-dessus d'un coeur avec les trois clous dans une couronne de feuillage.

### Dimensions normalisées :

H = 30, d = 17 ; coupe : h = 9,5, d = 10,2 ; patène : d = 18,3

### Inscription :

Inscription, poinçon de maître, poinçon de décharge

### Précisions sur l'inscription :

Inscription : EX DONO STEPHANI PETRI / MORLANNE MEDICE / ANNO 1856 ; poinçon de maître : Guillaum Loir, Paris, 1716-1769, Q couron-

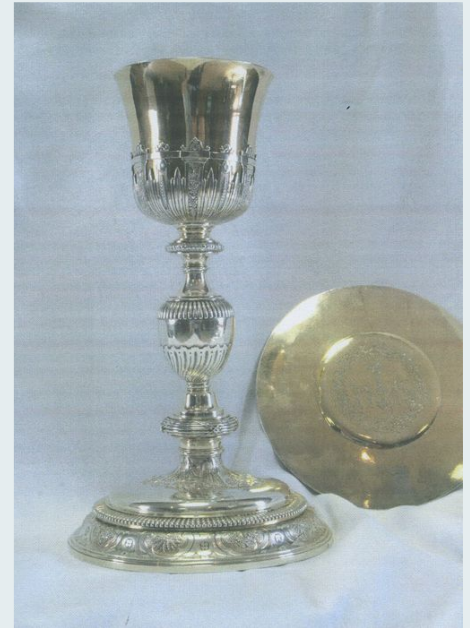

## Notices liées

[Eglise Saint-Maximin](#)  
[église](#)

## À propos de la notice

### Référence de la notice :

PM57001041

### Nom de la base :

Patrimoine mobilier (Palissy)

### Date de versement de la notice :

2012-01-09

### Date de la dernière modification de la notice :

2019-01-09

### Copyright de la notice :

© Monuments historiques

### Contactez-nous :

Mediatheque.patrimoine@culture.gouv.fr

né jurande de 1732-33 ; poinçon de décharge : A couronné charge 1732-33, cheval décharge 1732-33, tête de chien 1732-33.

## Historique

### Auteur de l'œuvre ou créateur de l'objet :

[Loir Guillaume \(orfèvre\)](#)

### Siècle de création :

2e quart 18e siècle

### Année de création :

1732, 1733

### Description historique :

Daté, d'après les poinçons, de 1732-1733.

## Statut juridique et protection

### Statut juridique du propriétaire :

Propriété d'une association culturelle

### Typologie de la protection :

Inscrit au titre objet

### Date et typologie de la protection :

2010/01/21 : inscrit au titre objet

### Numéro de l'arrêté de protection :

Arrêté n°2010-DCTAJ/2-003.

### Photographies liées au dossier de protection :

DOM, CD CDOM 2009-9752, 9753, 9755, 9756, 9757, 9757, 9758, 9762, 9860, 9868, 9870

## Références documentaires

### Cadre de l'étude :

Liste objets inscrits MH

### Dénomination du dossier :

Dossier individuel